Полина Скворцова
Ваш консультант
+7 (812) **322-52-46**
+7 (904) 644-79-06 (WhatsApp)

Апартаменты в комплексе с видом на Downtown в Дубай

Купить недвижимость в ОАЭ | Адвекс > Купить недвижимость в | Адвекс > Купить недвижимость в | Адвекс

ID: _5162

› Тип недвижимости: Жилая
› Продажа/Аренда: Продажа
› Тип: Квартира/апартаменты
› Количество спален: 2
› Вид недвижимости: Строящийся объект
› Паркинг/гараж: Да
› Бассейн: Да
› Этаж/этажность: 42
› Площадь, м2: 103
› Вид на море/панорамный вид: на горы

EUR USD RUB

€ 510 600
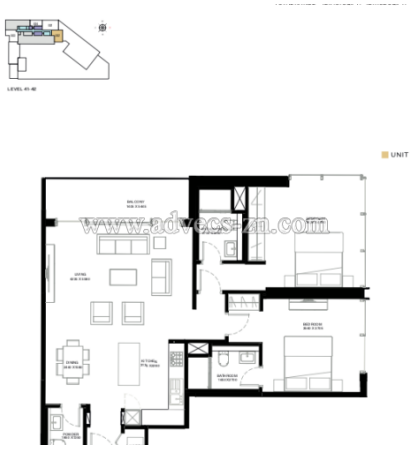
Апартаменты с 2 спальнями в новом строящемся комплексе в районе MBR с великолепными видами на город, Burj Khalifa, Downtown Dubai и уникальный заповедник Ras Al Khor Wildlife Sanctuary. Панорамные окна, просторные комнаты, полностью готовые к проживанию и отдыху квартиры. Комфортные ванные комнаты, роскошная гостиная, оборудованная последними моделями техники кухня, спальная комната с гардеробной. Центральное кондиционирование. 2 спальные комнаты, кухня, гостиная, 2 ванные комнаты, гардеробная, 2 балкона.
Жилой комплекс представляет из себя башню 42 этажа. Готовность - июль 2025 года. В комплексе для собственников предлагается большой бассейн с зоной отдыха, зона барбекю и зона для медитации, спортивный зал, детские игровые площадки. Территория жилого комплекса - закрытая, охраняемая, высокая степень безопасности и комфорта. Две международные школы - в пешей доступности. Комплекс располагается в 20 минутах от Международного аэропорта, Palm Jumeirah, в 10 минутах ходьбы от канала с пресной водой, променада и пляжа, в пешей доступности 3 парковые зоны. Рядом будет построен самый высокий торговый центр Meydan One Mall. Данная локация становится вторым центром Дубай. Высокая инвестиционная привлекательность. Самая удобная схема оплаты и выгодные рассрочки до и после готовности комплекса.
Апартаменты в комплексе предлагаются с 1, 2, 3 спальными комнатами. Чистовая отделка, оборудованная кухня и санузлы, кондиционирование - входят в стоимость. Также в цену включено парковочное место. Есть различные планировки с разными видами и площадью.