Лидия Иванова
Ваш консультант
+7 (812) **322-52-46**
+7 (921) 926-85-35 (WhatsApp)
+30 698 965 4220 (WhatsApp)

Продажа квартир в Каргыджаке. Оплата в Москве.

Купить недвижимость в Турции | Адвекс > Купить недвижимость в Алании | Адвекс > Купить недвижимость в Каргыджаке | Адвекс

ID: TR_5233

› Тип недвижимости: Жилая
› Продажа/Аренда: Продажа
› Тип: Квартира/апартаменты
› Количество спален: 1
› Расположение: У моря
› Вид недвижимости: Строящийся объект
› Паркинг/гараж: Да
› Бассейн: Да
› Площадь, м2: 57

EUR USD RUB

€ 125 000

Уютная бутик резиденция в 300 м от прекрасного пляжа района Каргыджак.
Район Каргыджак - район элитных малоэтажных жилых комплексов и вилл. Район славится богатством зелени и самым лучшим, расчищенным пляжем.
Пляж Каргыджака песочный. Прямо на пляже расположены кафе и рестораны, оборудованные шезлонгами, зонтами. Практически у каждого ресторана есть свой пирс.
При желании можно не пользоваться платными услугами, а приходить на пляж со своим полотенцем или зонтом.
В 400 м от комплекса расположен парк для пикников, оборудованный гриль-печами и столиками.
Все квартиры выходят на городской парк 1900 м2.
Сдача 2 квартал 2023 года.

Квартиры в продаже:
1+1 площадью 57 м2 по цене от 125.000 евро.
2+1 дуплекс 117 м2.
Резиденция построена в соответствии с высокими стандартами качества строительства.
Уют, качество, красота и спокойствие - вот что получат владельцы квартир в данном комплексе.
В комплексе:
Один пятиэтажный корпус
Бассейн 100 м2
Беседка
Детская площадка
Открытый паркинг
Фитнес-зал с профессиональным оборудованием
Сауна
Специальный отдельный блок для моторов кондиционеров
Электрический генератор

В квартирах:
Удобная планировка
Чистовая отделка
Кухонный гарнитур
Входная стальная дверь
Межкомнатные двери
Вся сантехника
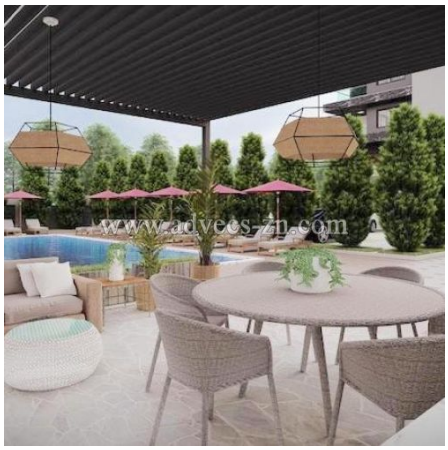
За подробной информацией, планировками и прайс-листом обращайтесь, пожалуйста, к нашим специалистам.